CAMBRIDGE ENGLISH
Language Assessment
Authorised BULATS Agent

GUIDA dello STUDENTE

Cambridge English

WWW.BULATSONLINE.IT

GUIDA dello STUDENTE BULATS

CAMBRIDGE ENGLISH
Language Assessment
Authorised BULATS Agent

WWW.BULATSONLINE.IT

BULATS

CAMBRIDGE ENGLISH
Language Assessment
Authorised BULATS Agent

Cos'è il BULATS

BULATS è ideato per valutare il livello delle competenze linguistiche dei candidati che hanno necessità di utilizzare la lingua inglese in ambito professionale, accademico e business.

Si rivolge anche a studenti e lavoratori che frequentano corsi di lingue o corsi di formazione professionale commerciale in cui la conoscenza della lingua straniera è elemento fondamentale.

Il BULATS è stato sviluppato da Cambridge English Language Assessment, dipartimento della prestigiosa University of Cambridge, leader mondiale nella valutazione linguistica

Quali sono i livelli del BULATS

Il BULATS fornisce agli studenti esami a tutti i livelli. Non esiste il risultato '**Non sei idoneo**'.

Al suo posto, la scala di misurazione dei risultati informerà il candidato e/o l'azienda sul livello ottenuto.
La seguente tabella descrive i sei livelli disponibili che confluiscono in quelli ufficiali espressi dall' ALTE - Association of Language Testers in Europe e automaticamente convertiti nei valori dello standard di riferimento linguistico internazionale del Quadro Comune Europeo (QCER).

Livelli ALTE	CEFR / QCER	Scala Punteggi BULATS	Descrizione Livelli	Ulteriori esami Cambridge English per gli stessi livelli
LIVELLO 5	**C2**	**90-100**	Avanzato Alto	**CPE**
LIVELLO 4	**C1**	**75-89**	Avanzato	**CAE / BEC Higher**
LIVELLO 3	**B2**	**60-74**	Intermedio Alto	**FCE / BEC Vantage**
LIVELLO 2	**B1**	**40-59**	Intermedio	**PET / BEC**
LIVELLO 1	**A2**	**20-39**	Elementare	**KET**
LIVELLO 0	**A1**	**10-19**	Principiante	**-**

Garanzia di qualità

Cambridge English effettua continui studi e analisi per garantire che le valutazioni ottenute dopo lo svolgimento della prova d'esame siano adeguate e coerenti il più possibile alle capacità dello studente e soddisfino le sue necessità.

BULATS

CAMBRIDGE ENGLISH
Language Assessment
Authorised BULATS Agent

A chi si rivolge il BULATS?

Il BULATS è stato attentamente ideato per un gran numero di lavoratori o studenti che intendono certificare la propria conoscenza linguistica in contesti lavorativi. Non è richiesta alcuna esperienza nell'ambito business/aziendale.

Perché sostenere un esame Cambridge English?

Cambridge English Language Assessment – Part of University of Cambridge, offre la più ampia varietà di certificazioni linguistiche riconosciute a livello mondiale per gli studenti e gli insegnanti d'inglese.
Ogni anno, gli esami vengono sostenuti da più di 5 milioni di persone in 130 Paesi.
Gli esami Cambridge English sono riconosciuti da Università, Aziende, Enti Governativi di tutto il mondo che ne apprezzano l'indiscusso valore nei più svariati ambiti sia professionali sia privati.

Missione educativa del BULATS

Il BULATS è parte integrante della missione educativa di Cambridge English; si fa portavoce di un efficace apprendimento linguistico, che favorisce e si manifesta in svariati contesti e che è al tempo stesso uno strumento fondamentale per lo sviluppo economico, sociale e personale.

Perseguendo tale obiettivo, Cambridge English garantisce agli studenti un ampio sostegno nel preparare gli esami BULATS e prende parte a numerosi progetti internazionali in cui il BULATS è considerato uno strumento mirato al monitoraggio e alla comparazione delle competenze linguistiche in ambiti commerciali, educativi e pubblici. Quest'attività pone le basi a programmi pensati per elevare gli standard delle capacità linguistiche e comunicative.

Grazie alla corrispondenza con il Quadro Comune Europeo di riferimento per le Lingue e concentrandosi su apprendimento, insegnamento e valutazione, Il BULATS fornisce anche supporto al lavoro del Consiglio Europeo nella implementazione dei livelli inerenti l'apprendimento linguistico.

BULATS

CAMBRIDGE ENGLISH
Language Assessment
Authorised BULATS Agent

Prepararsi al BULATS

Il BULATS valuta le capacità di comprensione ed espressione orale e scritta necessarie per molteplici scopi e validi non solo in ambito economico. Per questo motivo, la preparazione dell'esame è molto importante anche per chi non lo sosterrà poiché permetterà comunque di raggiungere un notevole miglioramento dell'Inglese utilizzato nel proprio lavoro.

Se si sta frequentando un corso di general english o effettuando la preparazione al BULATS per proprio conto, risulterà utile dare uno sguardo al seguente elenco di argomenti e situazioni affrontati durante l'esame. Si consiglia di ascoltare le registrazioni presenti nel materiale di riferimento perché saranno d'aiuto per una preparazione più efficace che garantirà una maggiore sicurezza durante l'esame.

Sviluppare con efficacia le capacità comunicative

L'esame Cambridge English BULATS sviluppa quattro capacità linguistiche – Listening, Reading and Language Knowledge, Speaking e Writing (comprensione di Ascolto, comprensione di Lettura, comprensione Grammaticale e del Vocabolario, produzione Orale e produzione Scritta). Include una serie di esercizi che valutano l'abilità nell'uso della lingua, permettendo di acquisire le competenze necessarie per saper studiare, comunicare e lavorare efficacemente in molteplici contesti.

BULATS quale standard linguistico

Ora più che mai, avere una buona e solida conoscenza dell'Inglese è indispensabile per ottenere successi in ambito lavorativo in tutto il mondo. Chi potrà dimostrare di possedere notevoli capacità linguistiche avrà grandi vantaggi nel mercato del lavoro accanto a una maggiore flessibilità se deciderà di lavorare o studiare all'estero.

BULATS è un esame accettato a livello globale in oltre 70 Paesi.
Il riconoscimento internazionale del BULATS sta rapidamente crescendo e sempre più aziende lo utilizzano come base indispensabile per i corsi di formazione interni

BULATS

CAMBRIDGE ENGLISH
Language Assessment
Authorised BULATS Agent

Quali sono gli argomenti e le situazioni affrontate?

INFORMAZIONI PERSONALI

- Saper chiedere e fornire informazioni personali (nome, occupazione, etc.)
- Saper chiedere informazioni su una tipologia di lavoro e descrivere le responsabilità
- Saper chiedere informazioni su un'azienda e descrivere la sua organizzazione

L'UFFICIO, L'AMBIENTE LAVORATIVO E LA QUOTIDIANITÀ

- Fissare appuntamenti o riunioni
- Pianificare compiti o eventi futuri
- Chiedere e dare permessi
- Dare e ricevere istruzioni
- Predire e descrivere possibilità future
- Chiedere e dare opinioni
- Essere d'accordo o in disaccordo
- Dare, accettare o rifiutare suggerimenti
- Esprimere necessità e bisogni
- Analizzare problemi
- Fare raccomandazioni
- Giustificare decisioni e azioni passate

INTRATTENERE I CLIENTI, TEMPO LIBERO, RELAZIONI CON COLLEGHI E CLIENTI

- Parlare di interessi e attività nel tempo libero
- Invitare, accettare e rifiutare offerte e inviti
- Ringraziare ed esprimere apprezzamenti
- Scusarsi e accettare le scuse

VIAGGI

- Richiedere informazioni, prenotazioni, solleciti e lamentele

SALUTE

- Norme sulla salute e sicurezza sul posto di lavoro
- Attività nel tempo libero, interessi e sport

ACQUISTI E VENDITE

- Saper discutere di contrattazioni su prezzi, date di consegna, offerte e accor

PRODOTTI E SERVIZI

- Chiedere e dare informazioni su un prodotto o servizio
- Fare comparazioni, esprimere opinioni, preferenze etc.
- Presentare o ricevere lamentele

RISULTATI ED OBIETTIVI RAGGIUNTI

- Descrizione e spiegazione di performance, risultati, andamento, eventi e cambiamenti di un'azienda

ALTRI ARGOMENTI

- Possono essere inclusi molti argomenti di interesse generale: cibo e bevande, istruzione (formazione, corsi), beni di consumo, acquisti e prezzi etc.

BULATS

CAMBRIDGE ENGLISH
Language Assessment
Authorised BULATS Agent

BULATS – ADAPTIVE TEST ONLINE

Come è strutturato il BULATS test online?

In questa sezione viene descritta una breve introduzione dell'esame BULATS in versione Online.Di seguito alcuni esempi per ogni tipo di esercizio presente nella prova d'esame, in alcuni casi però non riproponiamo l'intero testo o tutte le domande. Se qualcuno volesse mettersi alla prova con una demo-test dell'esame BULATS può collegarsi al sito:

WWW.BULATSONLINE.IT

Reading e Language Knowledge	Listening
Lettura e Selezione	**Ascolto e Selezione**
Risposta Multipla	**Ascolto e Selezione (Grafico)**
Parola Mancante	**Ascolto prolungato**
Risposte Aperte	
Lettura e comprensione di un testo lungo	

La durata dell'esame non supera gli 85 minuti.

All'inizio della prova d'esame viene proposta un breve tutorial che spiega come dev'essere svolto il Test. Se il candidato sta per iniziare a svolgere un nuovo tipo di esercizio e questo non risulta chiaro, può cliccare l'icona con il Punto Interrogativo situato nella parte superiore destra dello schermo per ricevere aiuto.

Le domande compaiono sullo schermo e si risponde selezionando una singola scelta oppure scrivendo direttamente parole o intere frasi negli appositi spazi. Ci sono otto diversi tipi di domande predisposte alla valutazione delle capacità di Ascolto e Lettura accanto a quelle grammaticali e di conoscenza della lingua.

L'esame BULATS è 'adattabile' al candidato poiché in base alla risposta fornita il software decide se proporre una domanda dello stesso tipo ma con una difficoltà più elevata oppure cambiarne la tipologia. Il sistema agisce in questo modo finché non acquisisce sufficienti dati per determinare il livello raggiunto. La lunghezza della prova d'esame, grazie alla caratteristica della tecnologia adattiva dipende dalle abilità di risposta del candidato.

BULATS

CAMBRIDGE ENGLISH
Language Assessment
Authorised BULATS Agent

READING AND LANGUAGE KNOWLEDGE

Leggere e Selezionare

Questo tipo di domande chiedono al candidato di leggere una notizia, un diagramma, un'etichetta, un promemoria o una lettera contenenti un breve testo. Si deve poi scegliere fra tre possibili risposte, la frase o il periodo che si avvicina maggiormente al significato del testo.

L'esempio riporta la parte di una lettera scritta da un'azienda produttrice di mobili a un cliente. Come indicato in precedenza dopo la lettura si deve decidere a quale delle tre frasi appartiene lo stesso significato.

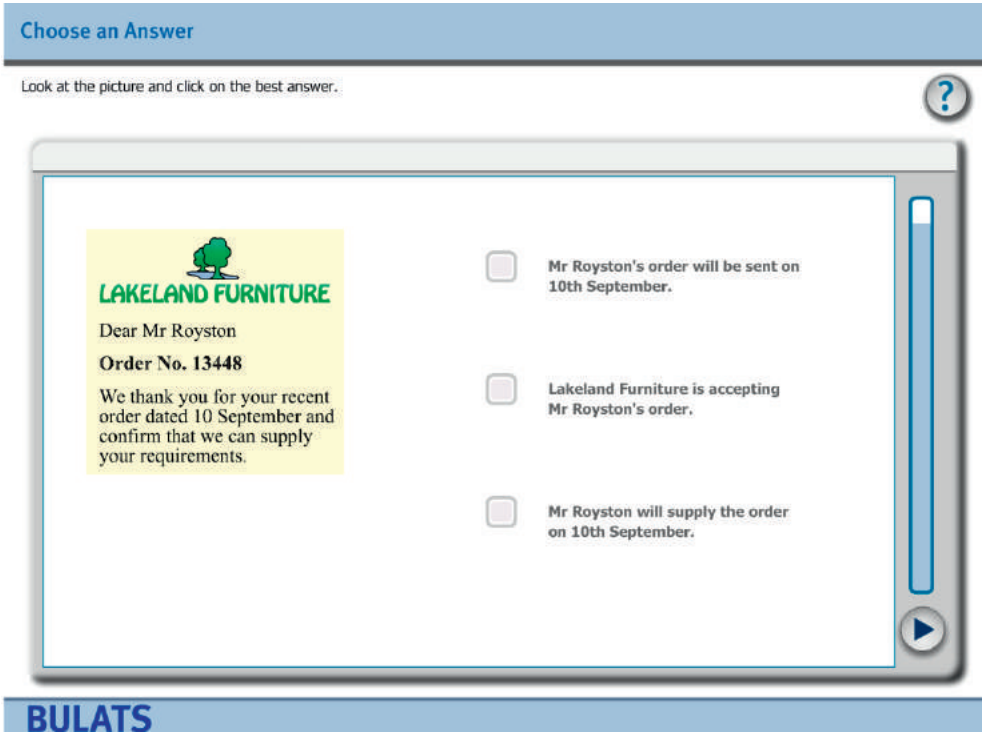

BULATS

CAMBRIDGE ENGLISH
Language Assessment
Authorised BULATS Agent

READING AND LANGUAGE KNOWLEDGE

Gapped Sentences

Il candidato deve leggere una frase con uno spazio vuoto (parola mancante) e scegliere quella corretta tra quattro possibili opzioni.

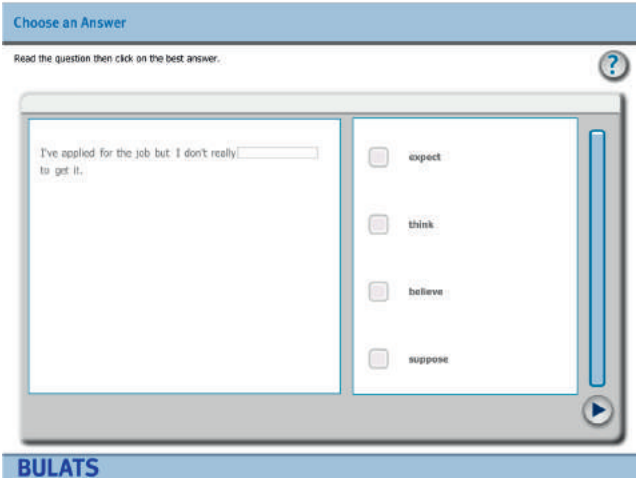

Mulitple-choice gap-fill

Dopo aver letto un testo in cui ci sono degli spazi vuoti si deve scegliere la risposta corretta per ognuno tra le quattro a disposizione.
Nell'esempio Jim Blakeney scrive a un cliente (Mr Maddox) per scusarsi delle difficoltà che Mr Maddox ha avuto nel contattarlo.

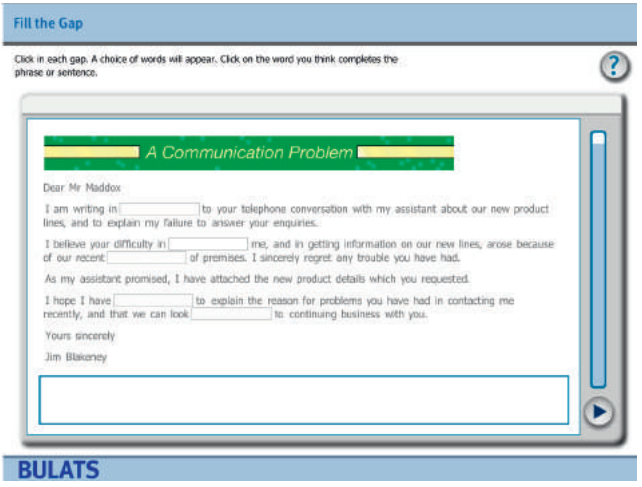

BULATS

CAMBRIDGE ENGLISH
Language Assessment
Authorised BULATS Agent

READING AND LANGUAGE KNOWLEDGE

Open gap-fill

Dopo aver letto un breve testo con alcuni spazi vuoti si deve scrivere la parola corretta per ogni spazio. Nell'esempio, l'esercizio viene svolto seguendo quest'indicazione.

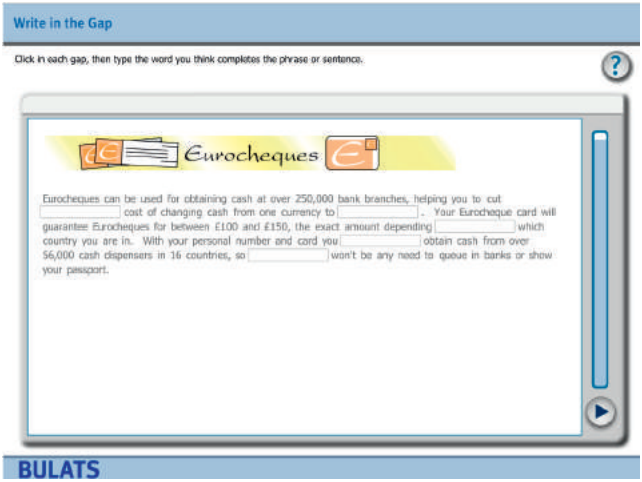

Lettura e comprensione di un testo più lungo

In questa parte della prova d'esame, il candidato legge una testo più lungo e risponde ad una serie di domande scegliendo fra più opzioni. Si deve leggere il testo e decidere quale delle quattro opzioni completa correttamente la frase ('The source language should be…).
Ci sono altre quattro domande per questo esercizio e si possono leggere scorrendo in basso la pagina sullo schermo.

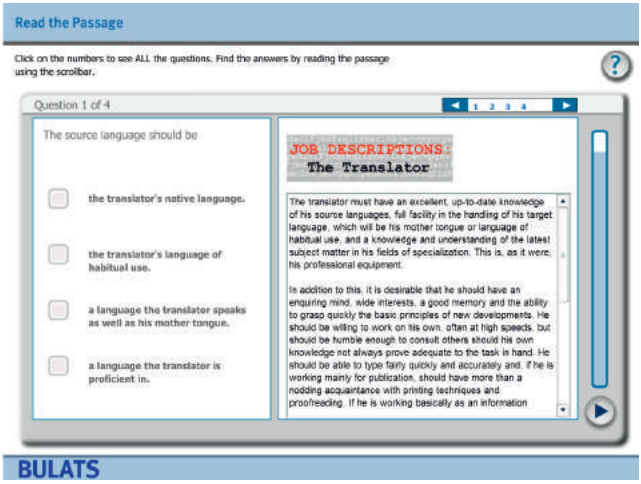

BULATS

CAMBRIDGE ENGLISH
Language Assessment
Authorised BULATS Agent

LISTENING TEST

Leggere e Selezionare

Si deve leggere una breve registrazione e rispondere a domande a scelta multipla, la risposta corretta è disponibile fra tre opzioni.

In quest'esempio, il candidato sta aspettando **Mrs Browning** per un colloquio di lavoro. Sfortunatamente, Mrs Browning al momento non può essere presente e la sua assistente viene a spiegarne il motivo.
Durante l'esame si ascolta una registrazione dell'assistente di **Mrs Browning** mentre parla, si deve poi decidere quale delle tre opzioni a disposizione riporta il motivo per cui **Mrs Browning** non può esserci.

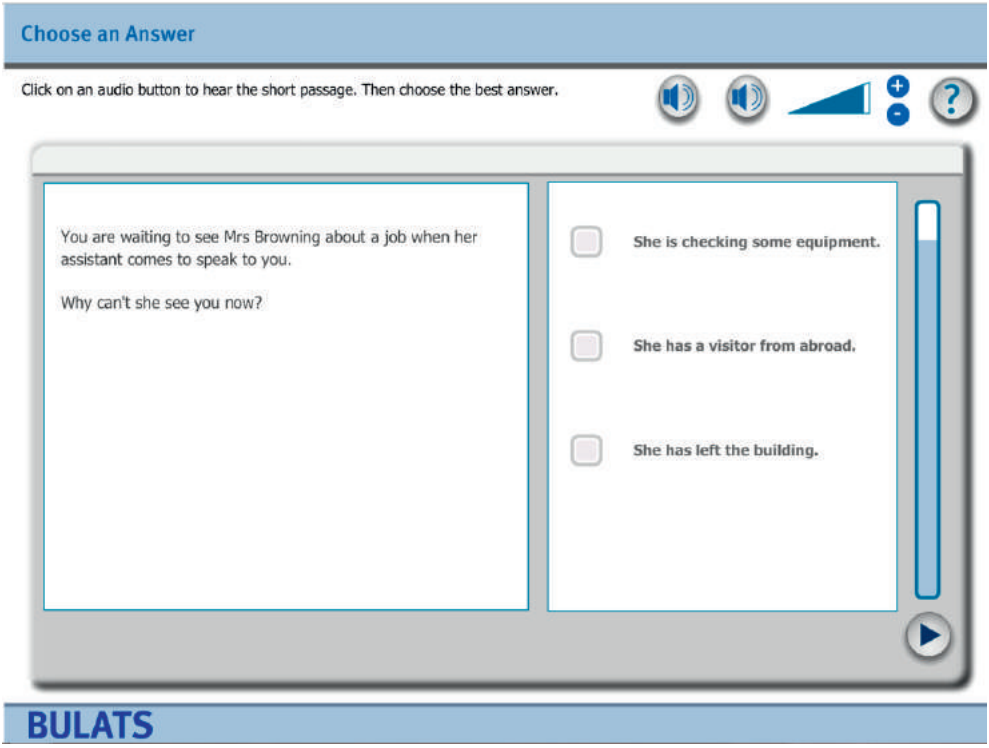

BULATS

CAMBRIDGE ENGLISH
Language Assessment
Authorised BULATS Agent

LISTENING TEST

Ascolto e Selezione (Grafico)

In questo tipo di esercizio di comprensione auditiva si deve selezionare la risposta corretta fra tre immagini o illustrazioni proposte.
Nel seguente esempio, si ripropone l' ascolto di un uomo mentre sceglie un orologio.
Durante l'esame si deve decidere quale orologio ha scelto di acquistare.

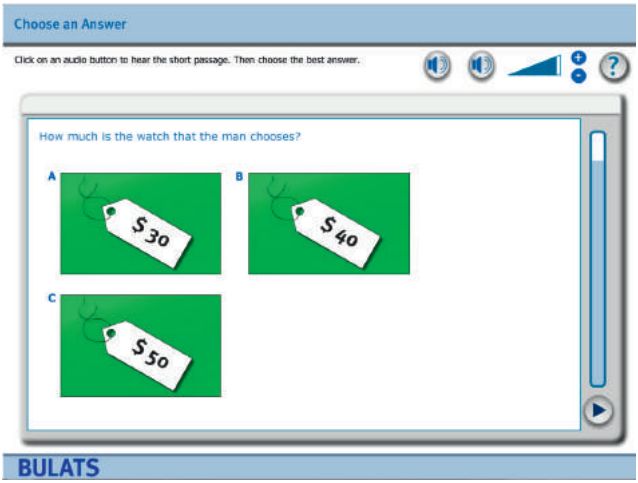

Extendend Listening

L'esame prevede l'ascolto di una registrazione più lunga e la risposta a una serie di domande a scelta multipla. Le domande vengono poste nello stesso ordine in cui si ascoltano i brani audio.

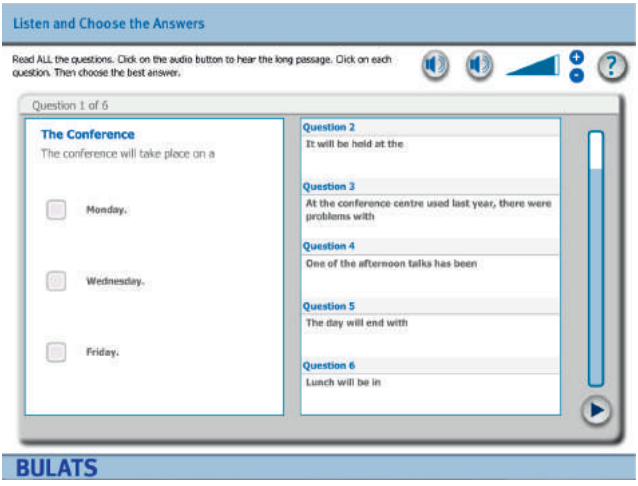

BULATS

CAMBRIDGE ENGLISH
Language Assessment
Authorised BULATS Agent

WRITING TEST

Com'è strutturato il BULATS Online Writing test?

Gli esercizi di Writing appariranno sullo schermo, il candidato scrive le risposte e il software le salva in automatico. Esiste una versione dimostrativa che può essere svolta prima dell'esame e fornisce le indicazioni su come svolgerlo.

Contenuto Writing	Durata
Breve messaggio/fax/lettera/e-mail (50-60 parole)	**45 minuti**
Relazione o lettera (180-200 parole)	

Si consiglia di svolgere la:
Part 1 in 15 minuti
Part 2 in 30.

SPEAKING TEST

Com'è strutturato il BULATS Online Speaking test?

E' ideato per chi vuole valutare le proprie capacità di espressione orale. L'esame si svolge al computer, le domande appaiono sullo schermo o vengono ascoltate attraverso il computer.
Si utilizzano le cuffie e le risposte vengono registrate da un microfono.
Sullo schermo viene riportato il tempo che resta per poter rispondere.
Esiste una versione dimostrativa che può essere vista prima dell'esame in cui vengono fornite le istruzioni per svolgerlo. La tabella seguente descrive la struttura dell'esame:

Contenuto	Online Speaking
Part 1	Intervista
Part 2	Lettura ad alta voce
Part 3	Presentazione
Part 4	Presentazione con grafici
Part 5	Attività comunicativa

Durata esame 15 minuti.

BULATS

CAMBRIDGE ENGLISH
Language Assessment
Authorised BULATS Agent

PART 1

Il candidato deve presentare se stesso e saper rispondere a domande su esperienze personali, lavoro, istruzione, prospettive di carriera e interessi personali

PART 2

Nella seconda parte si deve leggere ad alta voce otto frasi o domande che appaiono sullo schermo.
Riportiamo un esempio:

Question 1 "This is the last version of the plan."
Question 2 "These are the minutes of the last committee meeting."
Question 3 "Sales have risen faster than expected over the last quarter"
Question 4 "I will give you a summary of the figures at the end of my talk"
Question 5 "Mr Bond apologises for not being able to attend the reception"
Question 6 "Permission to develop the land must be gained in advance."
Question 7 "Dr Clark would like you to phone her back before 3 o'clock."
Question 8 "The design should follow the guidelines set out in the tender specifications"

PART 3

Nella terza parte si prevede una breve presentazione su un argomento legato al mondo del lavoro che appare sullo schermo. Non può essere scelto. Dopo 40 secondi dedicati alla lettura, il candidato può pensare a cosa dire ed ha un minuto di tempo a disposizione per discuterne.
Riportiamo un esempio:
Talk about your idea of the perfect office to work in. You should say:

- ·Where this office should be.
- ·What the office should look like.
- ·What facilities this office should have.

BULATS

CAMBRIDGE ENGLISH
Language Assessment
Authorised BULATS Agent

PART 4

Nella quarta parte si deve parlare delle informazioni visive presenti sullo schermo.
Si ha a disposizione un minuto di tempo per osservare bene e pensare a cosa dire, successivamente un altro minuto per l'esposizione.
Riportiamo un esempio:

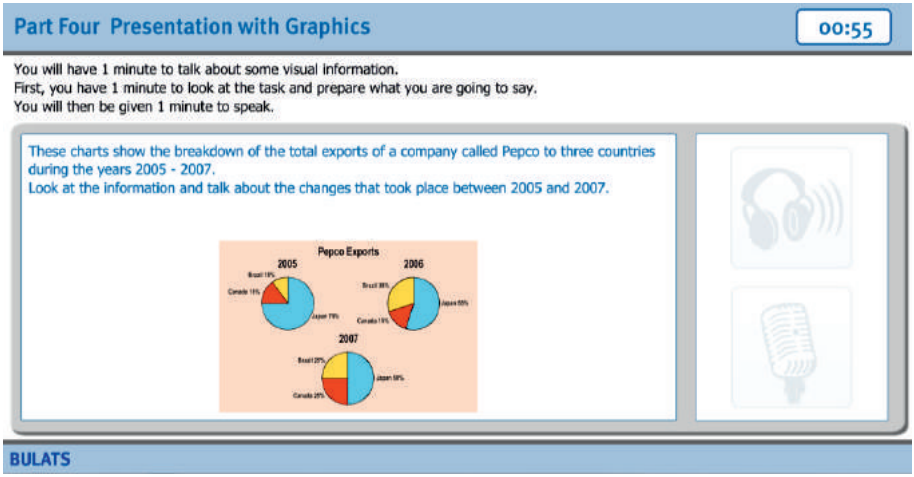

PART 5

Nella quinta parte si può leggere un'informazione su una situazione specifica. Ci saranno 40 secondi a disposizione per pensare a ciò che si descrive. Si ascoltano cinque domande inerenti su cui fornire la propria opinione. Riportiamo un esempio:

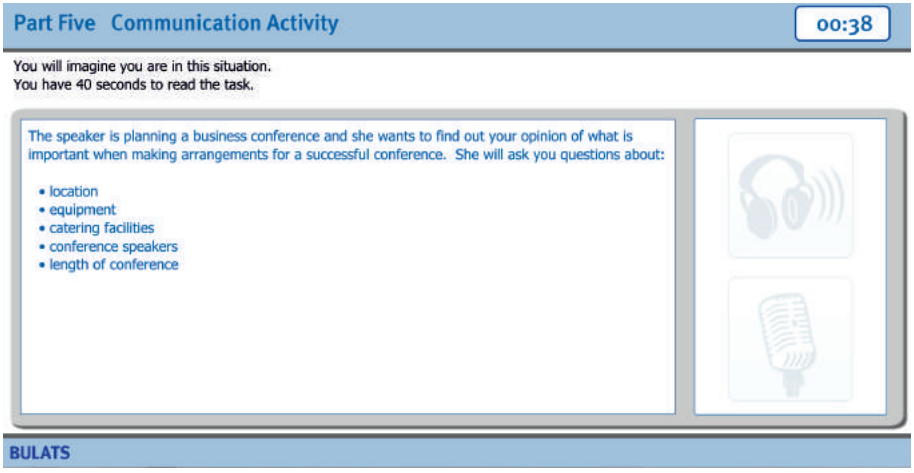

GUIDA dello STUDENTE
BULATS

CAMBRIDGE ENGLISH
Language Assessment
Authorised BULATS Agent

WWW.BULATSONLINE.IT

Per informazioni & Contatti

segreteria@accademiabritannica.com

0874.481321

Guida prodotta e realizzata da EINSTEINWEB in qualità di Cambridge English BULATS Agent per l'Italia | Tutti i diritti riservati al produttore